

CTEK

USER MANUAL

CS FREE



MULTILINGUAL
MANUAL



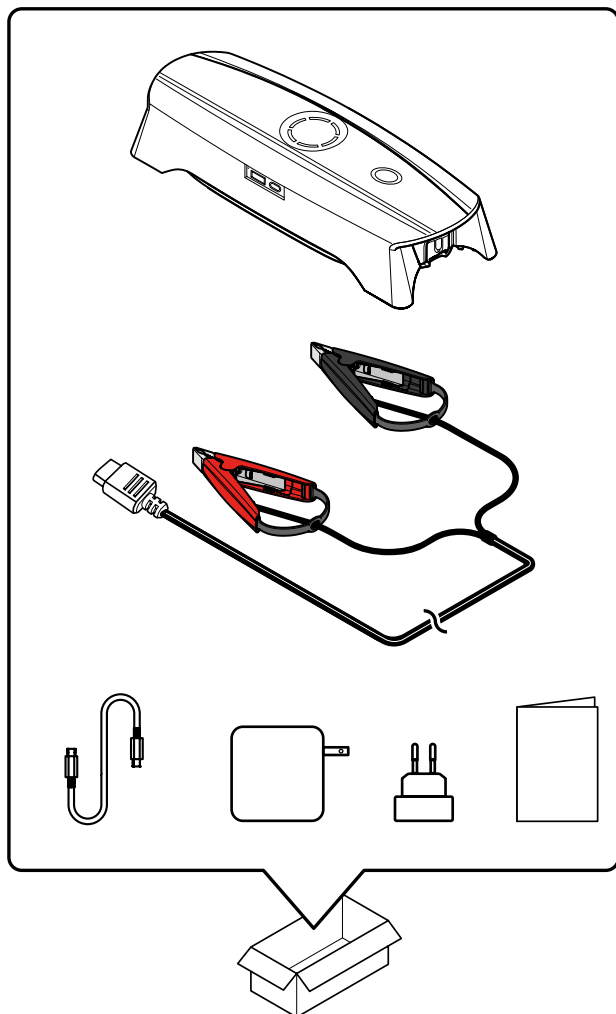

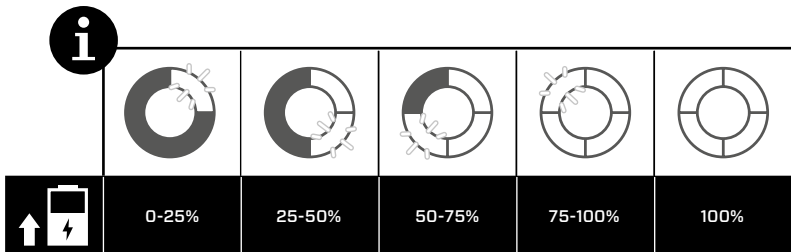
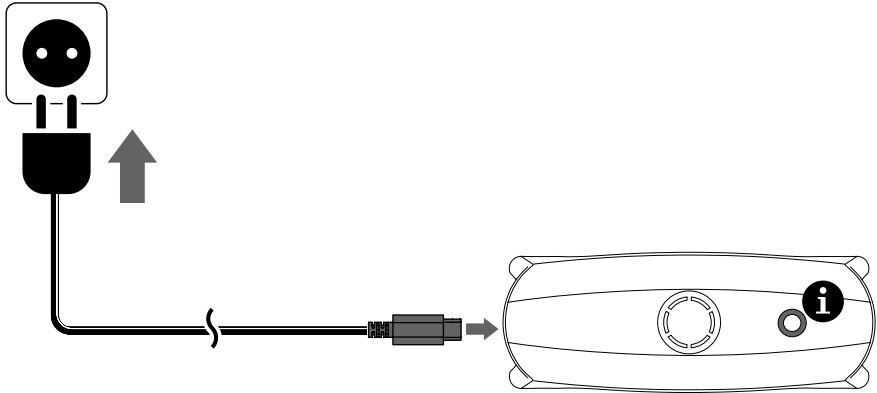



1

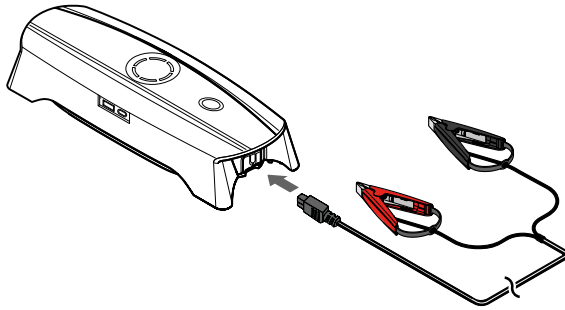

2

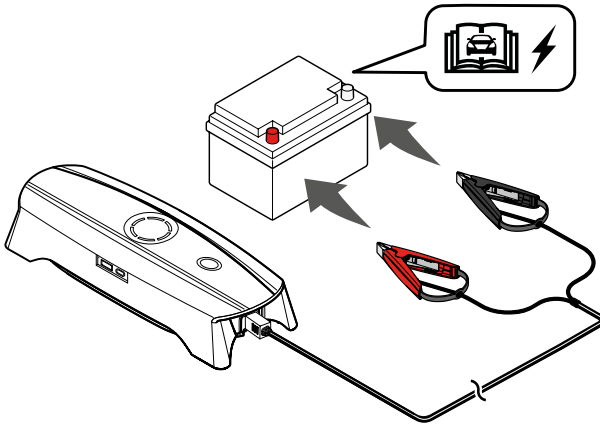

3

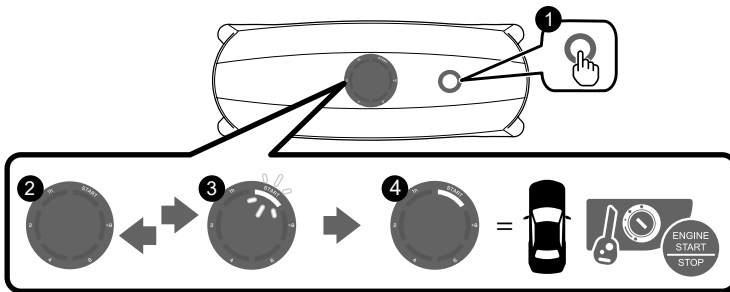



4

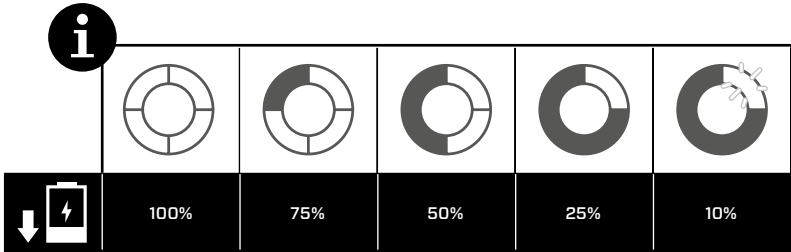
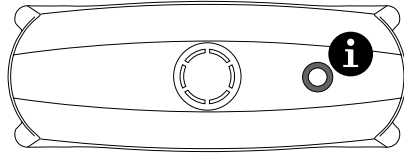

5

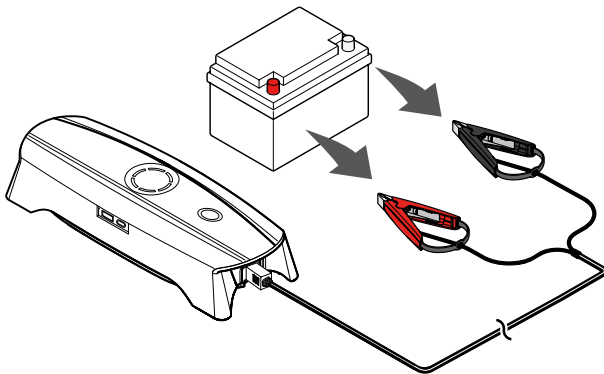



1

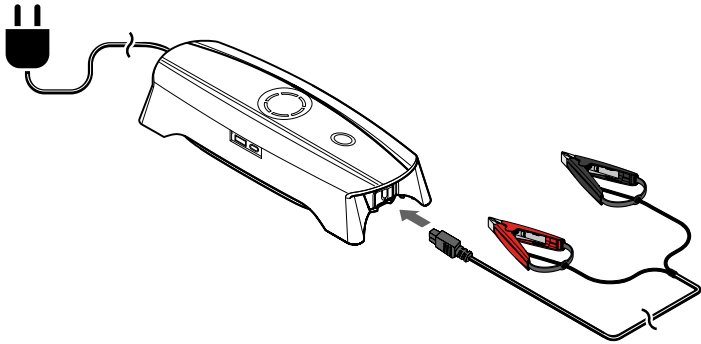

2

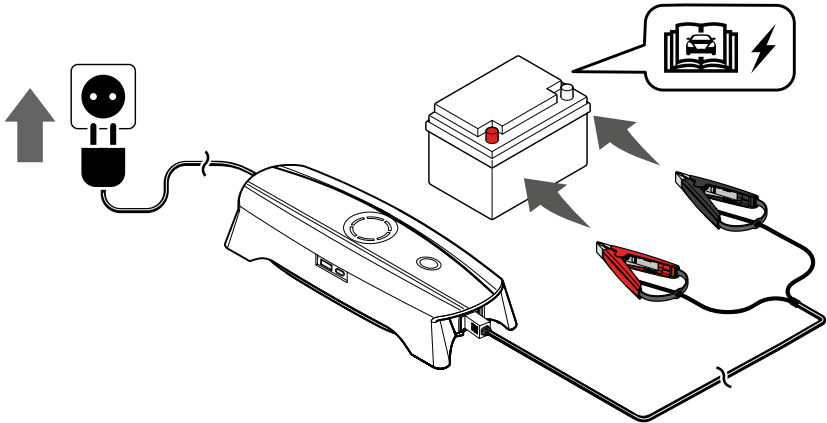

3

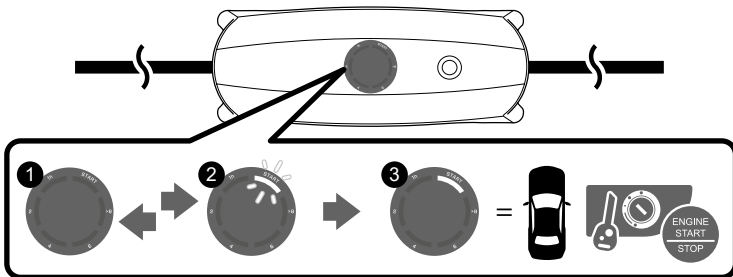



4

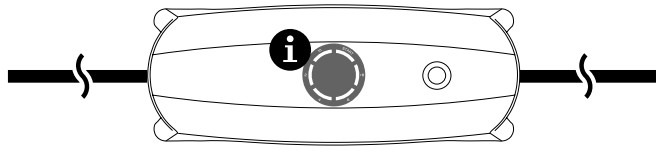

i

	≥ 8h	~ 6 h	~ 4 h	~ 2 h	~ 1 h

5

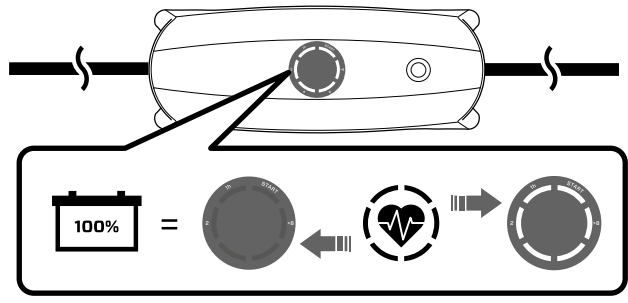

6

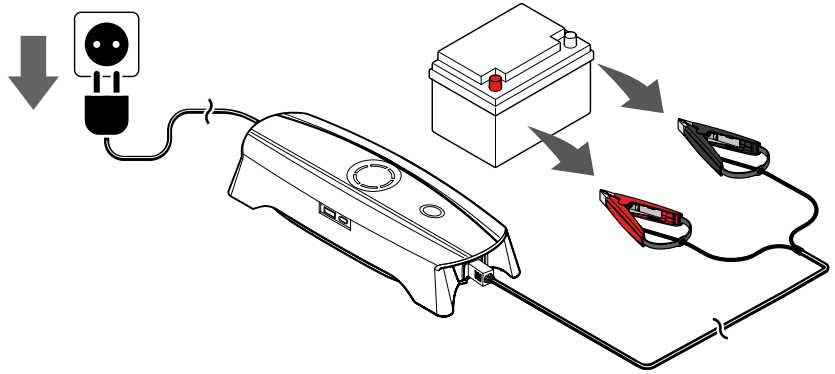

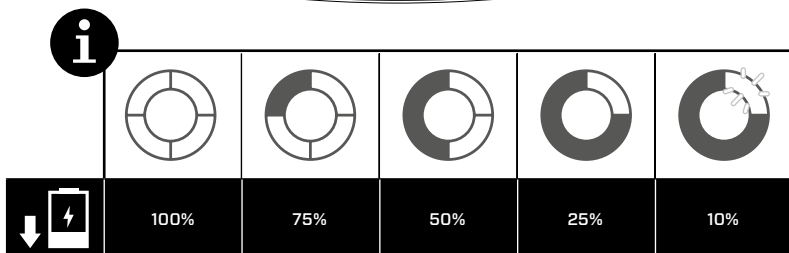
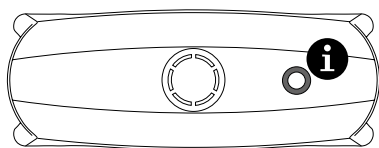
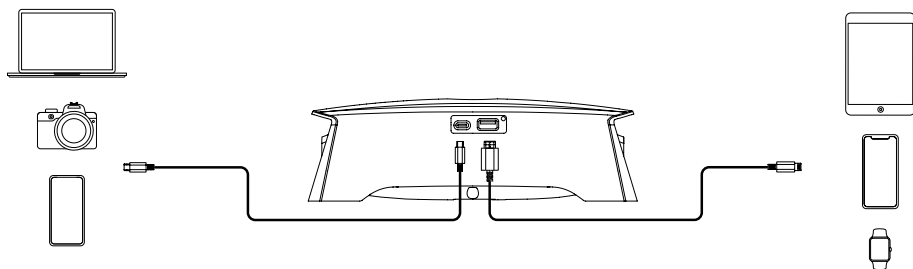

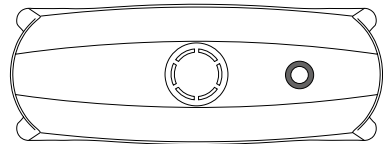
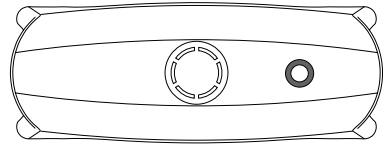
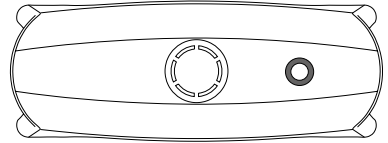
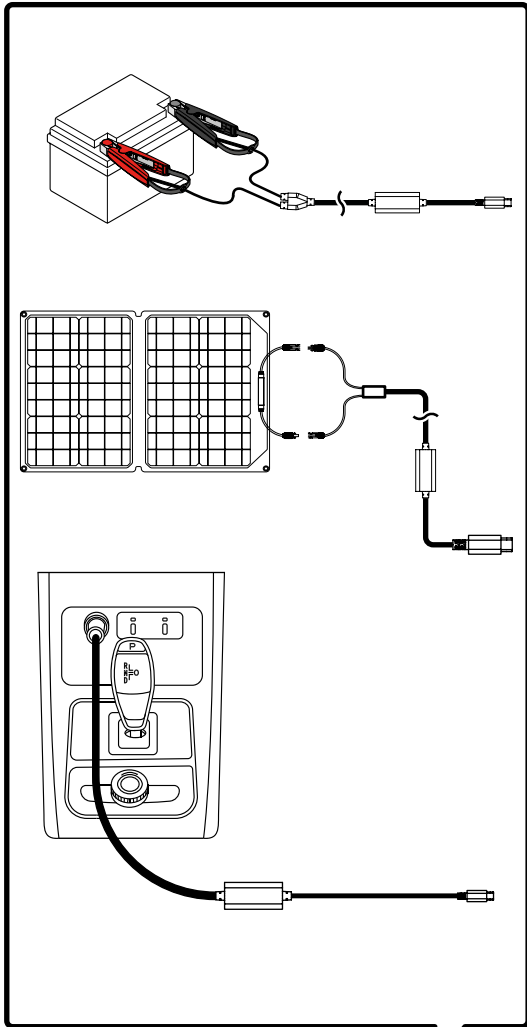

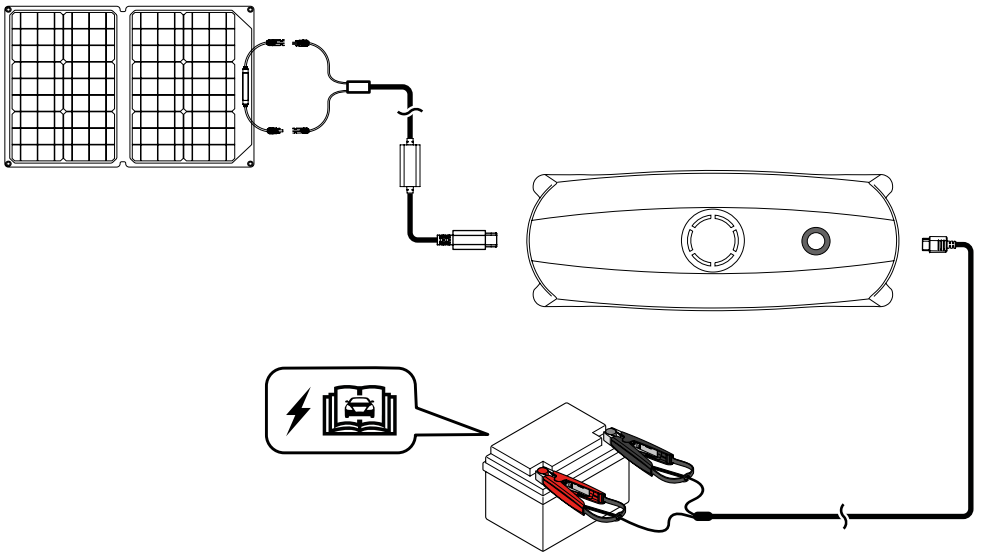
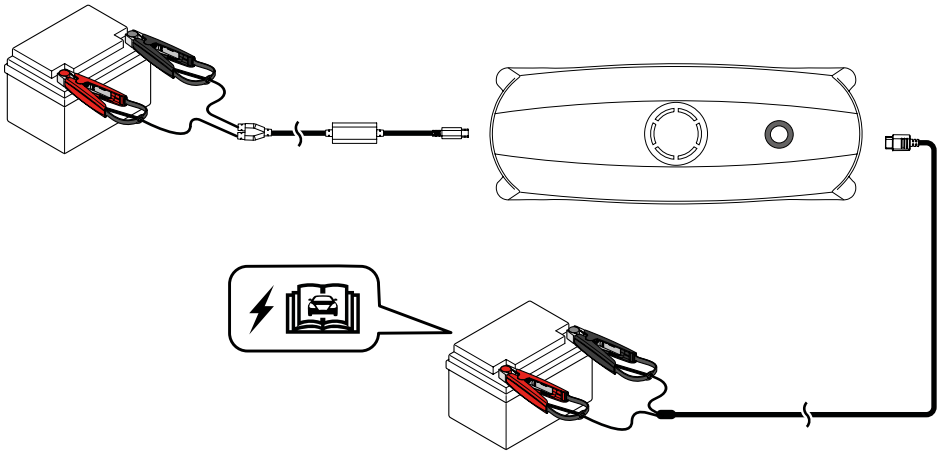
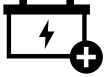



1

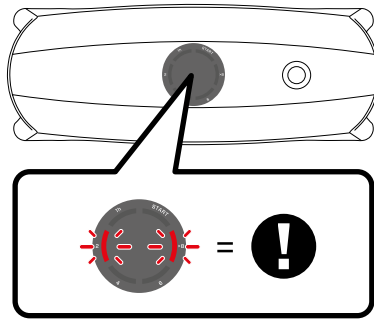

2

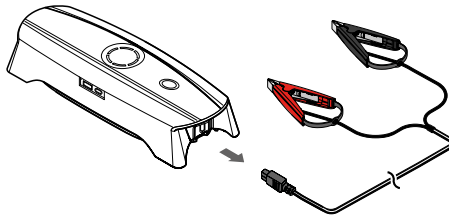

3

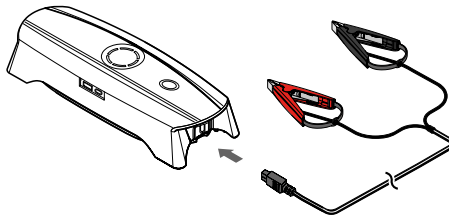



4

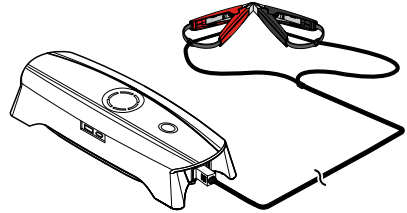
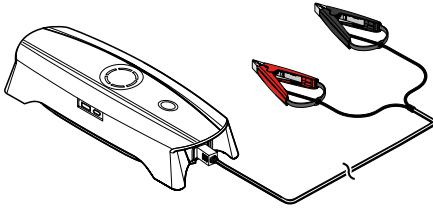

5

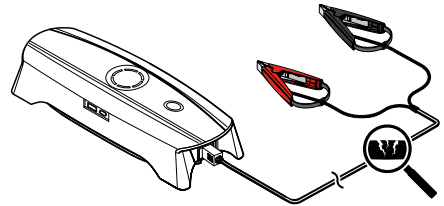
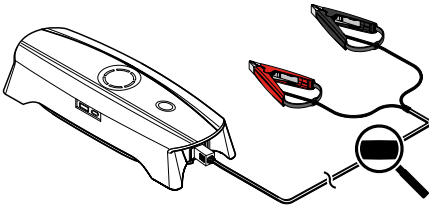

6

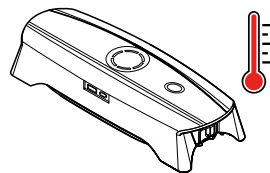
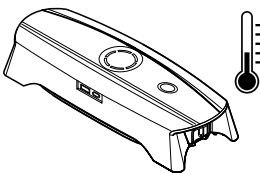



1

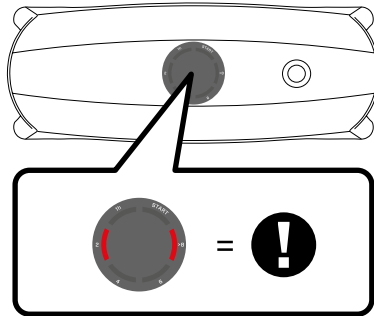

2

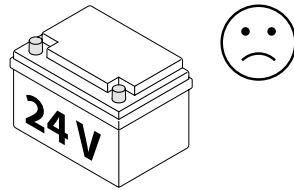
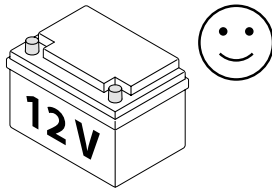

3

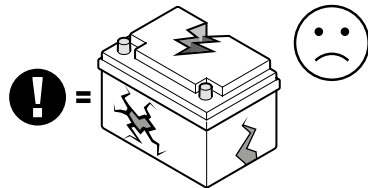
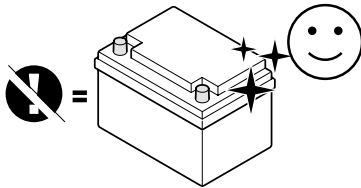

4

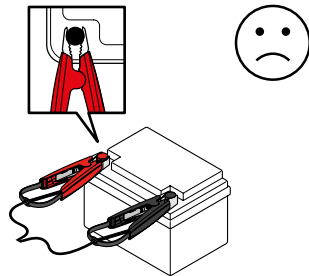
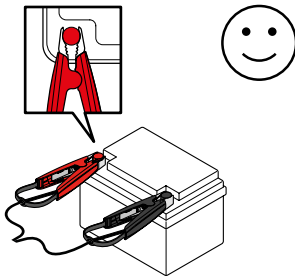

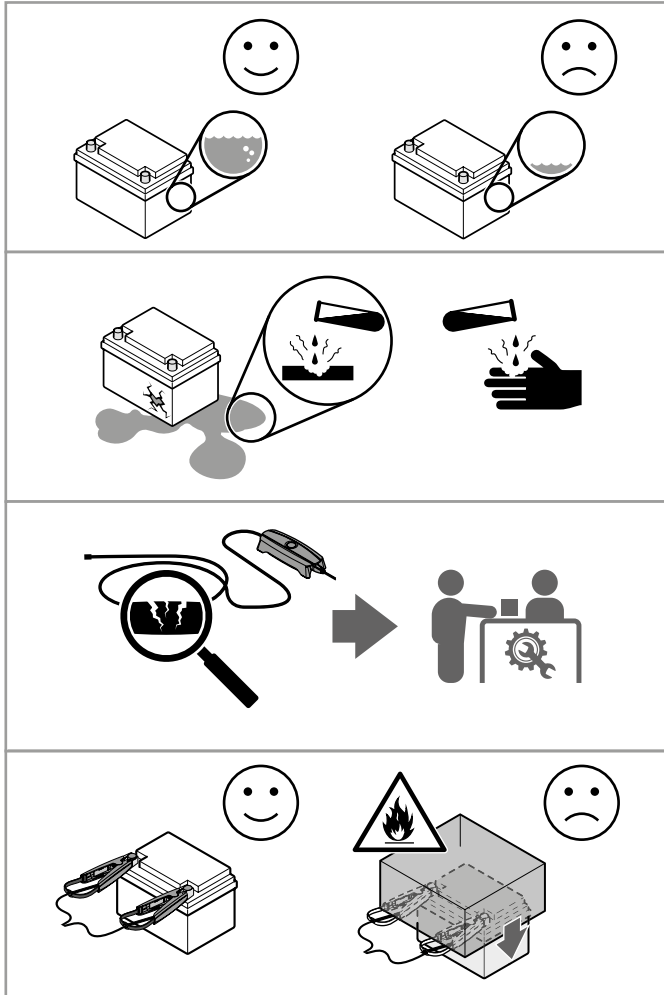

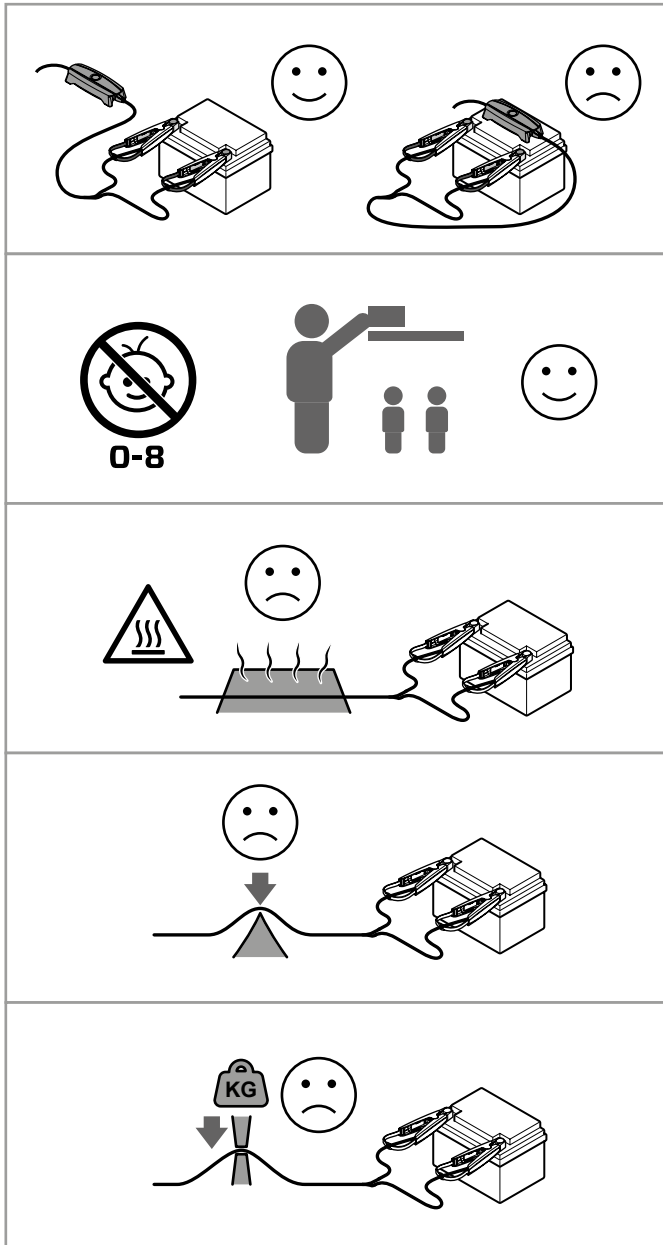

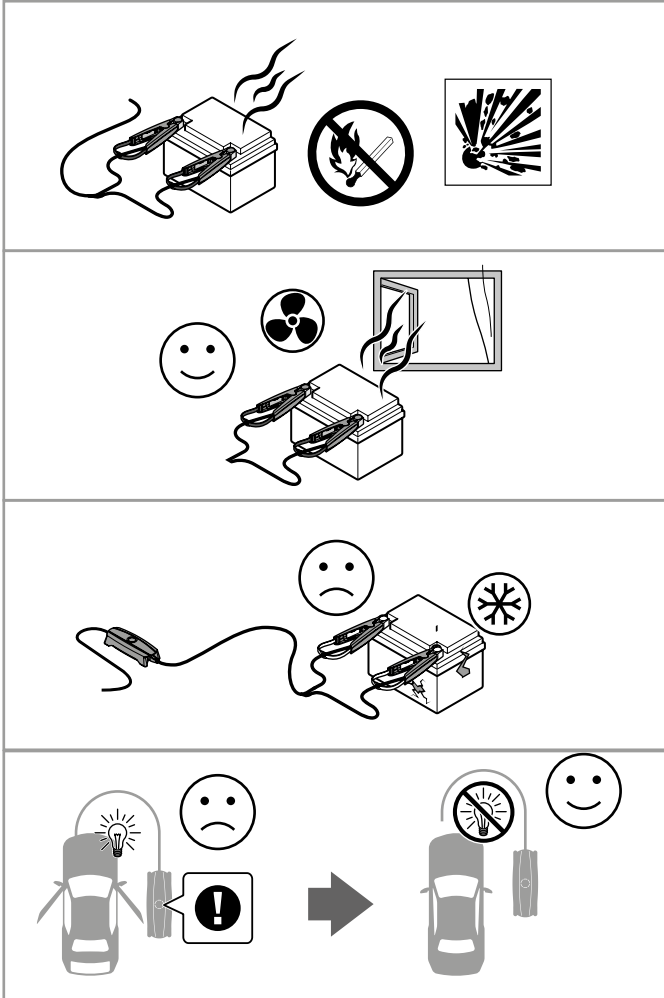

Specifiche tecniche

Modello	2005
Ingresso	USB-C, 5 VDC-25 VDC, 3 ADC/60 W max
Uscita	12 VDC, minimo 3,0 VDC, 20 A/240 W max
USB-A Uscita	5 VDC, 2,4 ADC/12 W max
USB-C Uscita	5 VDC, 9 VDC, 12 VDC, 15 VDC, 20 VDC, 3 ADC/60 W max
Range di temperatura di utilizzo	Da -20° C a +50° C (da -4° F a +122° F)
Tipi di batteria	12V: WET, MF, Ca/Ca, AGM, EFB, GEL, LiFePO ₄
Capacità batteria	10 Ah-130 Ah
Protezione	IP54
Peso netto (unità con cavi)	1,4 kg (3 libbre)
Dimensioni (L x P x A)	248 x 98 x 78 mm (9,8 x 3,9 x 3,1 pollici)
Garanzia	2 anni
BATTERIA INTERNA	
Capacità batteria	66 Wh
Contenuto celle	Polimero agli ioni di litio
Tipo di cella	Celle a sacchetto
Temperatura di utilizzo	Da -20° C a +50° C (da -4° F a +122° F)
Temperatura di ricarica	Da 0° C a +45° C (da 32° F a 113° F)
Scadenza a scaffale	1 anno
Durata	300 cicli, 80%
ADATTATORE DI RETE	
Ingresso	100-240 VAC, 50-60 Hz
Uscita	USB-C, 5 VDC-20 VDC, 3 ADC, 60 W max
Spina	Spine CA che si adattano a diverse regioni del mondo
Lunghezza cavo	1,0 m (39 pollici)
Tipo di cavo	USB-C

Garanzia limitata

CTEK rilascia una garanzia limitata all'acquirente originale del prodotto. Il periodo di garanzia limitata varia a seconda del prodotto. La garanzia limitata non è trasferibile. La garanzia copre i difetti di produzione e di materiale. La garanzia è nulla se il prodotto è stato aperto, maneggiato incautamente o riparato da qualcuno diverso da un tecnico CTEK o da un rappresentante autorizzato da CTEK. CTEK non rilascia alcuna garanzia diversa da quella limitata e non può essere ritenuta responsabile di eventuali costi diversi da quelli sopra indicati né di eventuali danni consequenziali. CTEK non è tenuta a fornire assistenza sulla base di altre garanzie diverse dalla presente.

Revisioni

Le modifiche apportate al prodotto possono provocare modifiche alla sua manutenzione. Le descrizioni e le specifiche contenute in questo manuale erano in vigore al momento della stampa. Per assicurarsi che le istruzioni di manutenzione siano complete e aggiornate, leggere sempre il manuale pubblicato sul nostro sito Web.

Sicurezza

- Evitare che il prodotto venga a contatto con qualsiasi tipo di liquido.
- Non lasciare il prodotto sotto la pioggia o vicino a una fonte di umidità.
- Non far cadere il prodotto nell'acqua. Se l'interno del prodotto viene a contatto con l'acqua, potrebbe verificarsi la decomposizione chimica, con il potenziale rischio di incendio del prodotto e possibile esplosione.
- Non utilizzare né caricare mai un prodotto che presenta rigonfiamento, perdite o danni. Se il prodotto presenta un aspetto anomalo, contattare l'assistenza CTEK o un rivenditore autorizzato CTEK per ulteriore assistenza.
- Non installare o rimuovere una batteria dal prodotto.
- Il prodotto va utilizzato a temperature comprese tra -20 e +50° C. Il prodotto usato in ambienti con temperature superiori a 50° C può incendiarsi o esplodere. L'utilizzo del prodotto a temperature inferiori a -20° C ne ridurrà notevolmente le prestazioni. Lasciare che il prodotto torni alla temperatura di funzionamento normale prima di utilizzarlo.
- Non utilizzare il prodotto in ambienti con alti livelli elettrostatici o elettromagnetici. Il circuito elettronico del prodotto potrebbe altrimenti non funzionare correttamente e causare gravi incidenti durante l'uso.
- Non smontare o forare il prodotto in alcun modo, per evitare fuoriuscite di liquidi, incendio o esplosione .
- Gli elettroliti nel prodotto sono altamente corrosivi. Se entrano in contatto con la pelle o gli occhi, lavare immediatamente l'area interessata con acqua corrente fresca e consultare immediatamente un medico.
- Non utilizzare un prodotto che ha subito un incidente o un forte urto.
- Se un prodotto cade in acqua durante l'uso, estrarlo immediatamente e riporlo in un'area sicura all'aperto. Mantenersi una distanza di sicurezza fino a quando non è completamente asciutto. Non utilizzarlo più e smaltirlo correttamente.
- Non riscaldare il prodotto. In caso di incendio del prodotto utilizzare un estintore a base d'acqua o acqua dando priorità alla sicurezza personale.
- Non mettere il prodotto in un forno a microonde o in un contenitore pressurizzato.
- Non posare oggetti pesanti sul prodotto.
- Non collegare in senso inverso i terminali positivo e negativo del prodotto. Qualsiasi operazione anomala di ricarica del prodotto può causare surriscaldamento, esplosione o incendio dello stesso.
- Non esporre il prodotto alla luce solare diretta per periodo prolungato per evitare potenziali danni. Se si desidera conservarlo nel veicolo, riporlo nel bagagliaio.
- Utilizzare sempre un cavo per la ricarica approvato da CTEK. CTEK non si assume alcuna responsabilità se un prodotto viene caricato utilizzando un cavo per la ricarica di altra marca.
- Non lasciare mai un prodotto incustodito durante la ricarica.
- Non caricare un prodotto vicino a fiamme, altre fonti di calore o materiali infiammabili o su superfici infiammabili come moquette o legno.
- Non caricare un prodotto immediatamente dopo un suo pesante utilizzo, in quanto la temperatura del prodotto potrebbe essere troppo elevata.
- Non caricare un prodotto finché non si raffredda alla temperatura ambiente. È possibile che il prodotto non si carichi a una temperatura non compresa tra 0 e 45° C. L'intervallo di temperatura di ricarica ideale è compreso tra 22 e 28° C.
- Tenere il prodotto fuori dalla portata dei bambini e degli animali domestici.
- Se viene visualizzato un avviso di esaurimento della carica, caricare il prodotto per un periodo prolungato.
- Non lasciare un prodotto vicino a fonti di calore come un forno o un riscaldatore.
- Non lasciare un prodotto all'interno di un veicolo nelle giornate calde.

- Mantenere il prodotto asciutto. Non farlo cadere in acqua.
- Tenere il prodotto lontano da oggetti metallici come occhiali, orologi, gioielli e forcine per capelli.
- Non spedire mai un prodotto il cui livello di carica sia superiore al 30%.
- Smaltire il prodotto negli appositi contenitori per il riciclo solo dopo averlo scaricato completamente.
- Non smaltire il prodotto nella spazzatura normale. Attenersi scrupolosamente alle normative locali in materia di smaltimento e riciclo del prodotto.
- Smaltire immediatamente un prodotto se non è più possibile accenderlo dopo averlo scaricato eccessivamente.
- Il caricabatterie è progettato esclusivamente per caricare batterie in base alle specifiche tecniche. Non utilizzarlo per altri scopi.
- Seguire sempre le indicazioni d'uso e di sicurezza dei produttori della batteria.
- Non tentare mai di ricaricare batterie non ricaricabili.
- Non posizionare mai il caricabatterie sopra la batteria né coprire il caricabatterie durante la ricarica.
- Non caricare mai una batteria congelata o danneggiata.
- Non utilizzare mai un caricabatterie con cavi danneggiati. Verificare che i cavi non siano stati danneggiati da superfici calde, bordi taglienti o in altro modo.
- Un prodotto dotato di ventola di raffreddamento deve essere posizionato in modo tale che polvere, sporco o simili non possano essere aspirati.
- Un cavo danneggiato deve essere sostituito da un rappresentante CTEK utilizzando una parte originale fornita da CTEK. Un cavo rimovibile può essere sostituito dall'utente utilizzando una parte originale fornita da CTEK.
- Non prolungare mai il cavo del caricabatterie per una lunghezza totale superiore a 5 metri. Utilizzare solo parti originali fornite da CTEK.
- La prolunga del cavo di uscita può causare interferenze elettromagnetiche.
- Il collegamento alla rete elettrica deve essere conforme alle normative nazionali per le installazioni elettriche.
- I caricabatterie con spina di rete collegata a terra devono essere collegati solo a una presa con messa a terra.
- Durante la carica, le batterie al piombo-acido possono emettere gas esplosivi. Evitare scintille vicino alla batteria. Permettere un'adeguata ventilazione.
- I caricabatterie con classe IP inferiore a IPX4 sono progettati per uso interno. Vedere le specifiche tecniche. Non esporre a pioggia o neve.
- Collegare il caricabatterie al polo positivo della batteria e quindi al polo negativo. Collegare infine il caricabatterie alla rete elettrica.
- Per le batterie montate all'interno di un veicolo, collegare il caricabatterie al polo positivo della batteria e quindi al telaio del veicolo lontano dal tubo del carburante. Collegare infine la batteria alla rete elettrica.
- Scollegare il caricabatterie dalla rete elettrica. Successivamente, rimuovere la connessione negativa (telaio del veicolo) e quindi la connessione positiva.
- Non lasciare la batteria incustodita per un periodo di tempo prolungato durante la ricarica. Se si verifica un errore, scollegare manualmente il caricabatterie.

- **(IEC 7.12 ed.5)** Questo apparecchio non è destinato all'uso da parte di persone (compresi i bambini) con ridotte capacità fisiche, sensoriali o mentali o prive di esperienza e conoscenza, a meno che non siano state sottoposte a supervisione o non abbiano ricevuto istruzioni relative all'uso dell'apparecchio da parte di una persona responsabile della loro sicurezza. I bambini devono essere sorvegliati per assicurarsi che non giochino con l'apparecchio.
(EN 7.12) Questo apparecchio può essere utilizzato da bambini di età pari o superiore a 8 anni e da persone con capacità fisiche, sensoriali o mentali ridotte o prive di esperienza e conoscenza qualora siano state sottoposte a supervisione o abbiano ricevuto istruzioni sull'uso dell'apparecchio in modo sicuro, comprendendone i pericoli correlati. I bambini non devono giocare con l'apparecchio. La pulizia e la manutenzione ad opera dell'utente non devono essere eseguite da bambini senza supervisione.